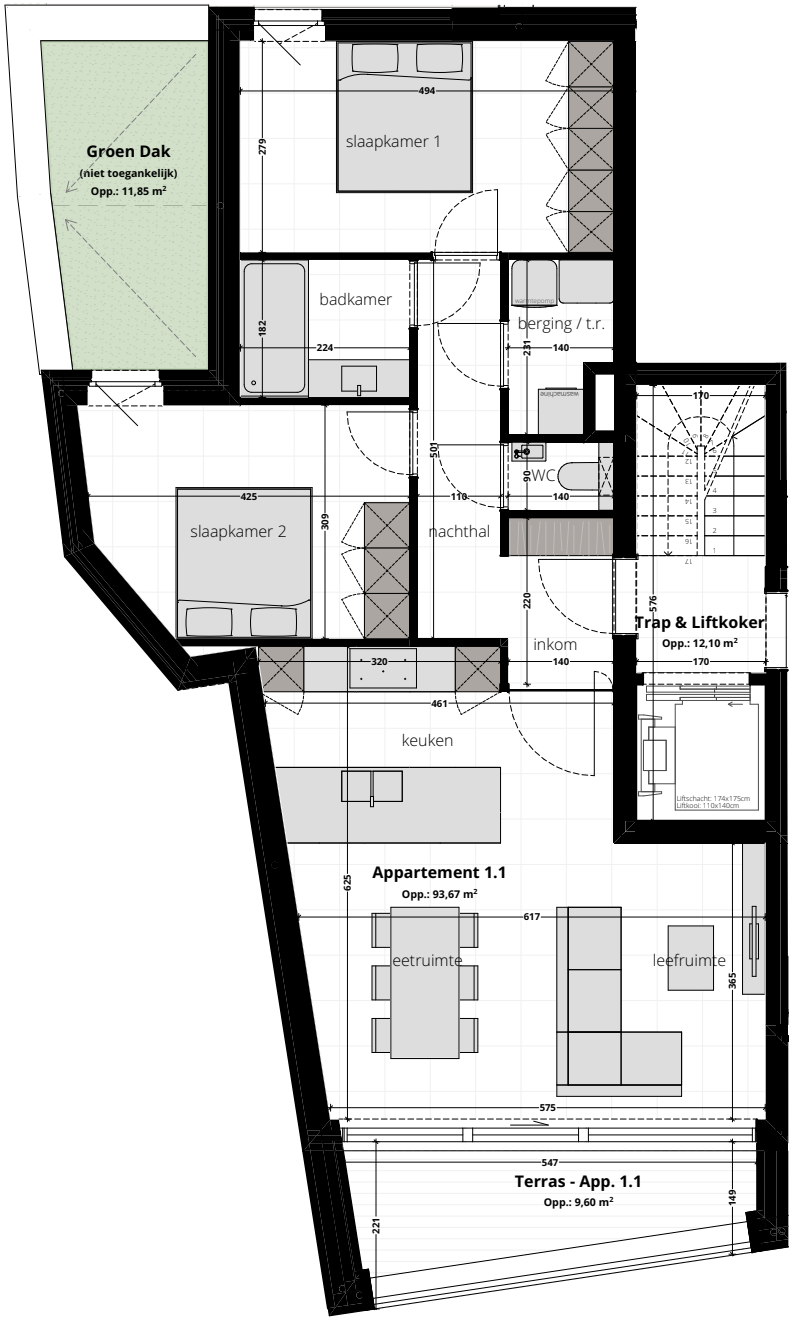
Groen Dak
(niet toegankelijk)
Opp.: 11,85 m²
slaapkamer 1
494
279
badkamer
182
224
berging / t.r.
231
140
wasmachine
170
501
90
WC
140
110
425
309
slaapkamer 2
nachthal
220
576
Trap & Liftkoker
Opp.: 12,10 m²
170
inkom
140
320
461
keuken
Liftschacht: 174x175cm
Liftkooi: 110x140cm
Appartement 1.1
Opp.: 93,67 m²
625
617
eetruimte
leefruimte
365
575
547
Terras - App. 1.1
Opp.: 9,60 m²
221
149